Hier gehts weiter

Ich schalte bei meinen Installationen die Firewall grundsätzlich aus,

da mein Netzwerk durch einen Proxy und eine Hardware-Firewall ausreichend geschützt ist.

Weiter mit "vor"

Hier sollte "SE Linux" aktiviert bleiben damit das System besser geschützt ist gegen Angriffe von aussen.

Dies ist neu in der Version 5.6 ich habe es hier mal ausprobiert...

Mehr Sicherheit ? warum nicht ?

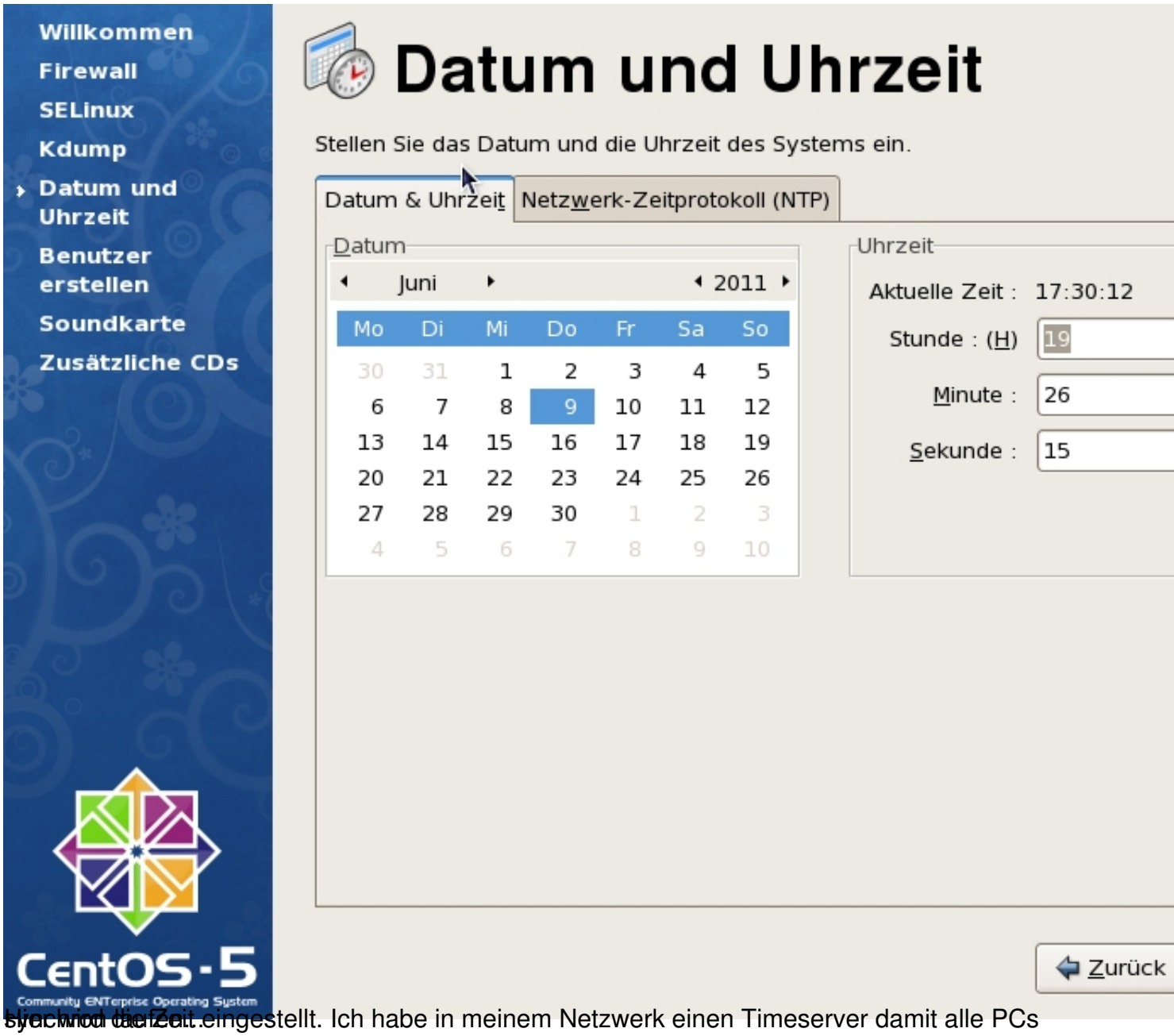

Hier wird die Zeit eingestellt. Ich habe in meinem Netzwerk einen Timeserver damit alle PCs synchron die Zeit

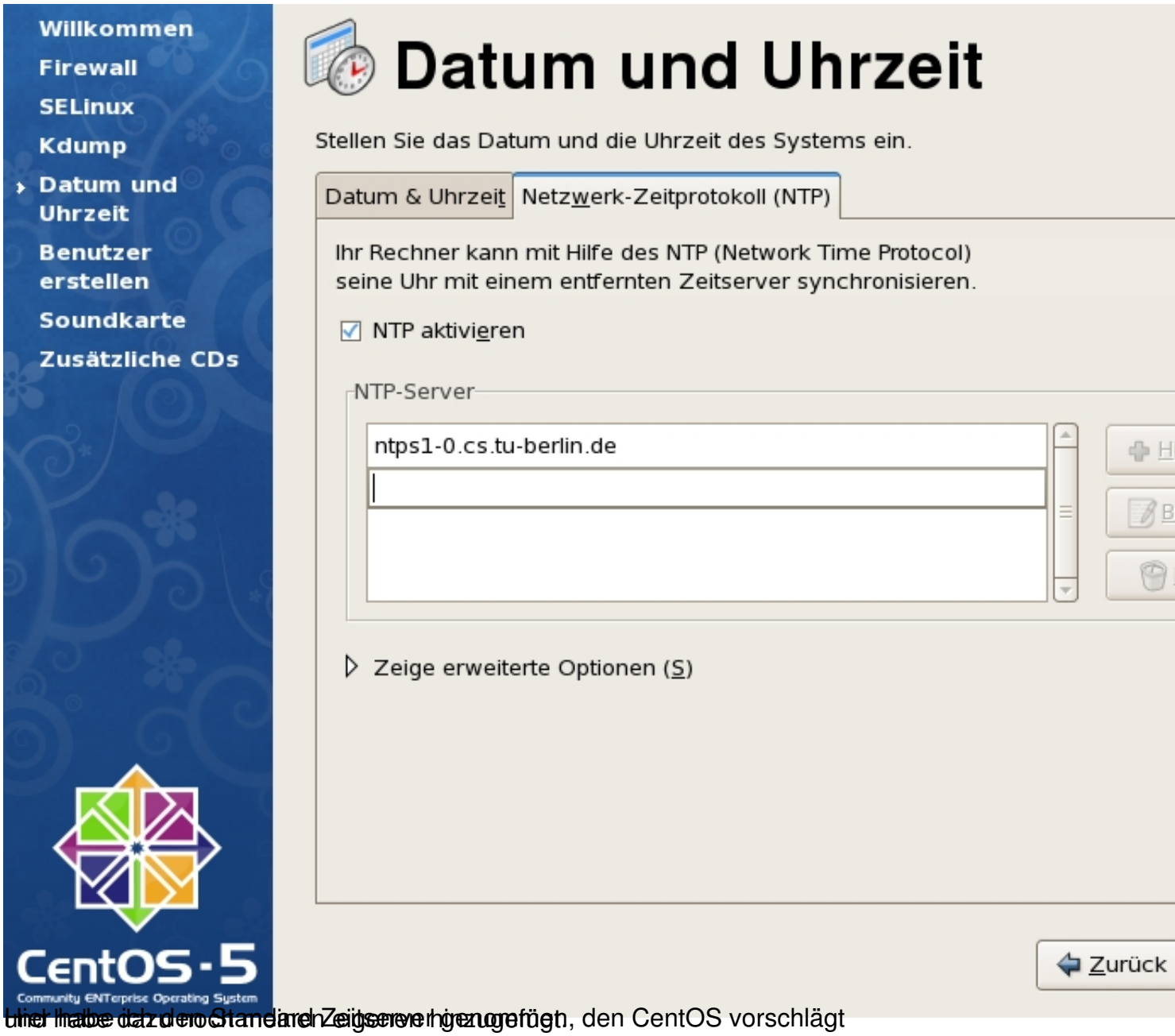

Uhr habe ich den Standard Zeitserver hinzugefügt, den CentOS vorschlägt

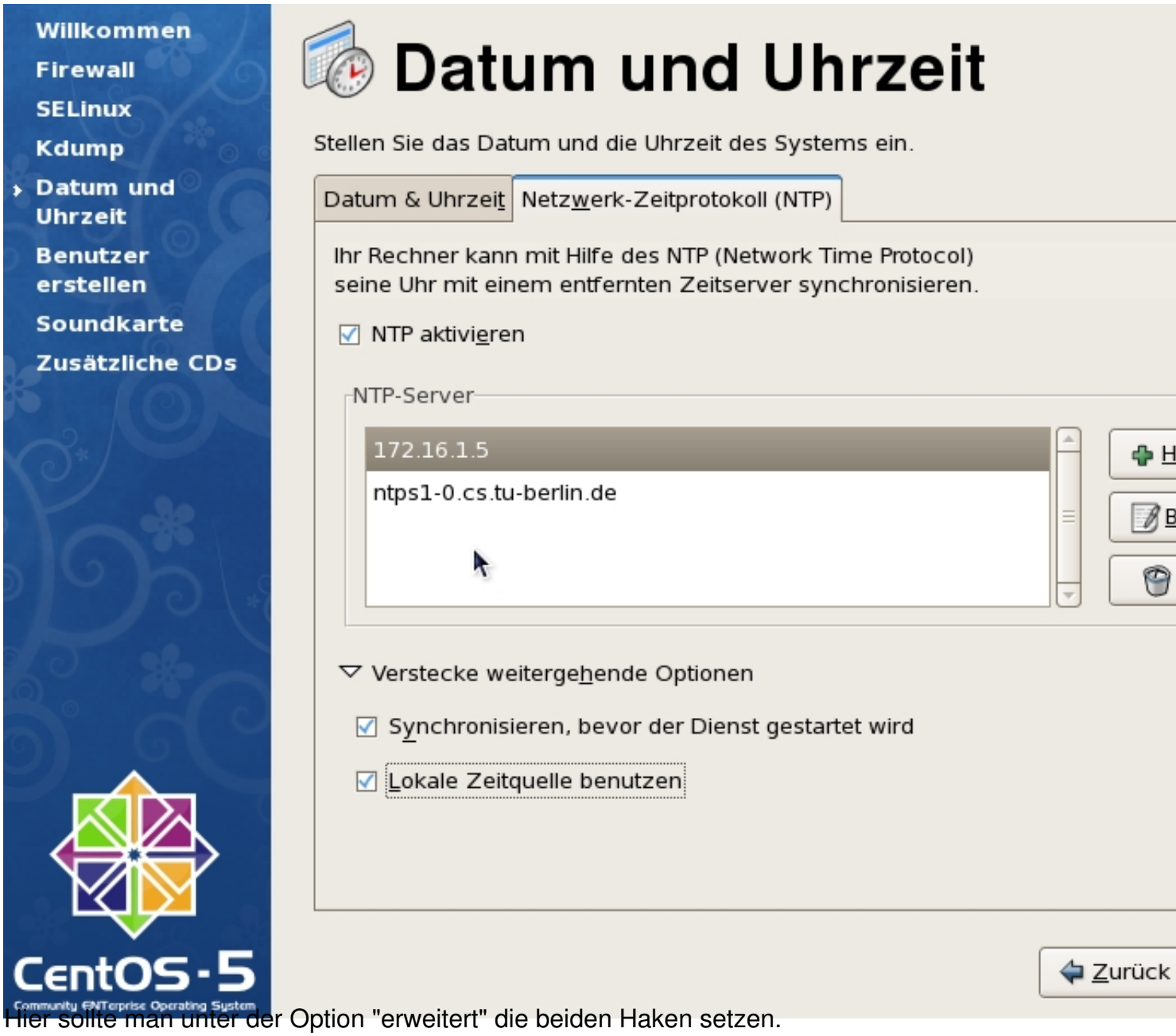

Hier sollte man unter der Option "erweitert" die beiden Haken setzen.

Dann wie gewohnt einen Benutzer und ein Passwort erstellen und weiter gehts.

Das System spricht weitere Pakete aus dem Internet nachinstallieren, aber ich überspringe diesen Teil, System spricht weitere Pakete aus dem Internet nachinstallieren, aber ich überspringe diesen

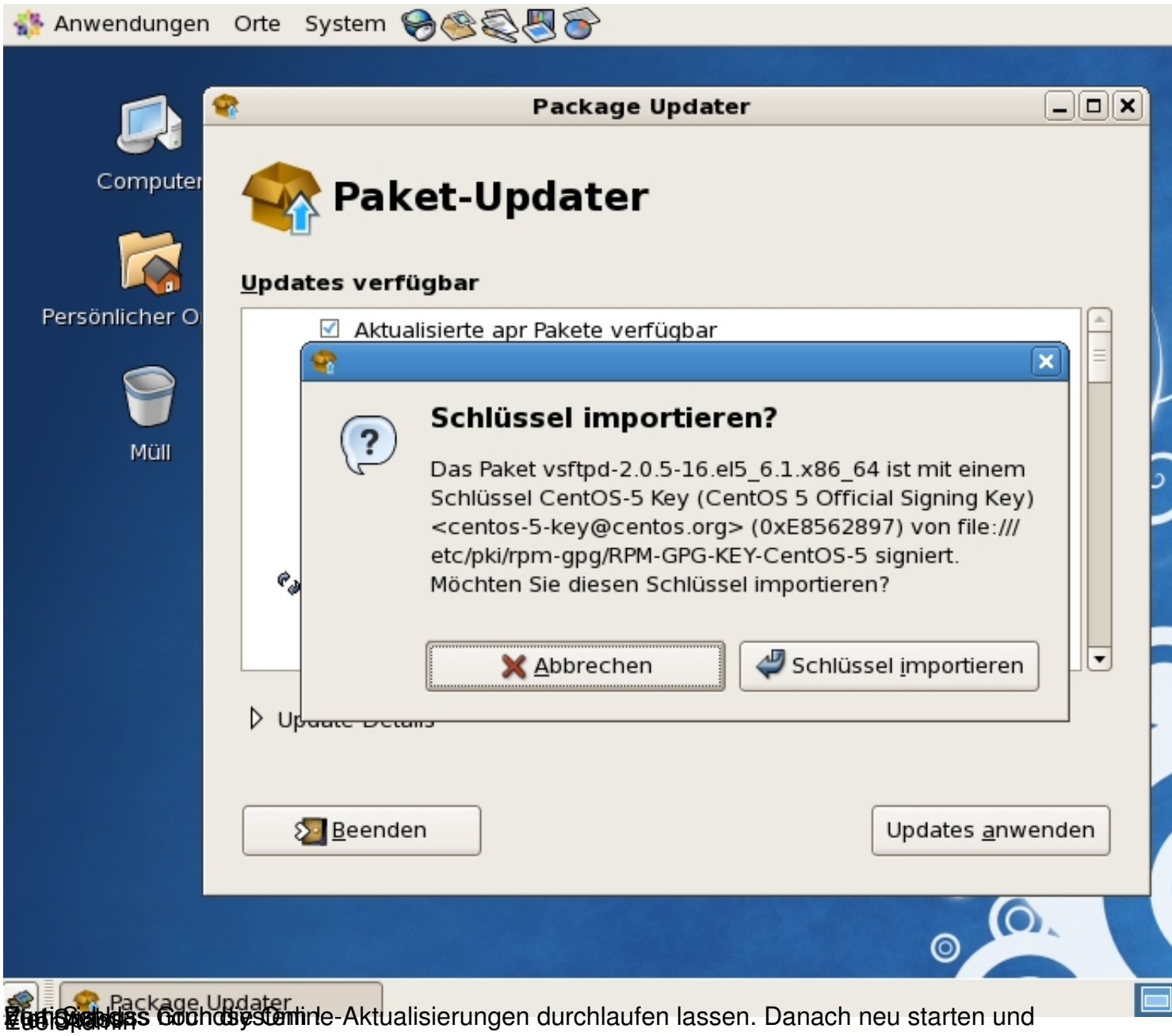

Zum Schluss noch das System alle Aktualisierungen durchlaufen lassen. Danach neu starten und