Man kann in KDE Programme oder auch Skripte automatisch starten lassen.

Zuerst klickt man auf den "Kickoff" Button mit dem Suse Logo, dann auf "Systemeinstellungen"

Dann auf Systemverwaltung und auf "starten und beenden" (siehe unten)

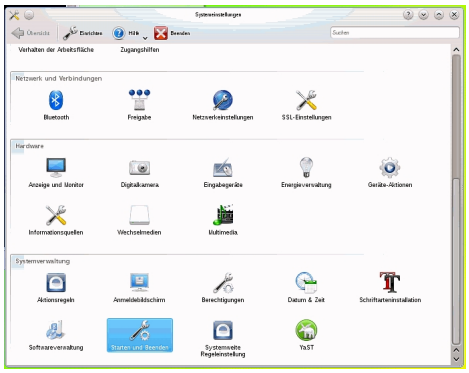

Danach kickt man auf "autostart" und rechts auf "Programm hinzufügen" oder "Skript hinzufügen"

Hier kann man eigene Startskripte einbinden oder Anwendungen in der Grafischen oberfläche starten.

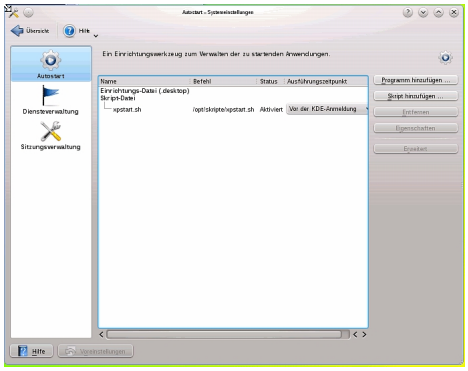


Ich habe in diesem Fall ein Skript hinterlegt welches eine Virtuelle Maschine mti Virtual Box startet.

Viel Spass beim Ausprobieren.

Euer Admin