Linux Mint alte Kernel entfernen

Hier zeige ich euch wie man alte Linux-Kernel vom System wieder entfernt über die Grafische Oberfläche.

Es kommt leider immer wieder vor das alte Linux-Kernel bei Linux-Mint nicht entfernt werden,

wenn der Kernel des Betriebssystems aktualisiert wird.

Zuerst klickt man unten links auf das Mint-Symbol und öffnet über das Start-Menü die Aktualisierungsverwaltung.

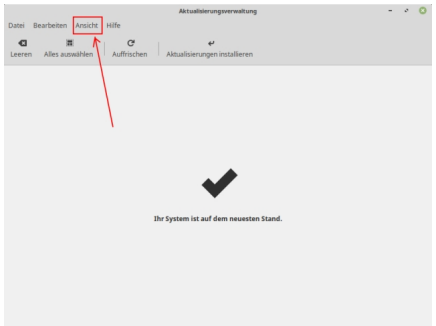

Abb. 01

In der Aktualisierungsverwaltung klickt man auf "Ansicht" und dann auf Linux-Kernel

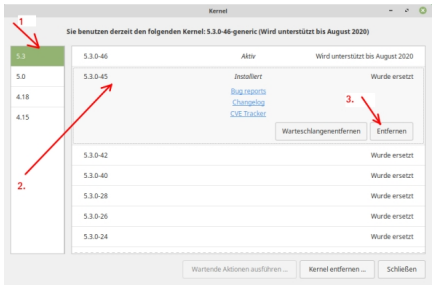

Abb. 02

Hier klickt man auf die Kernel-Version die man installiert hat.
(In meinem Fall die Version 5.3)

Zuerst klickt man auf die Kernel Version links (1.) dann klickt man in das Feld für den alten Kernel (2.) danach klickt man auf "entfernen" (3.)

Bei den meisten Usern wird man standardmäßig den Kernel 4.15 auswählen, denn dort werden sich die alten
Kernel gesammelt haben.

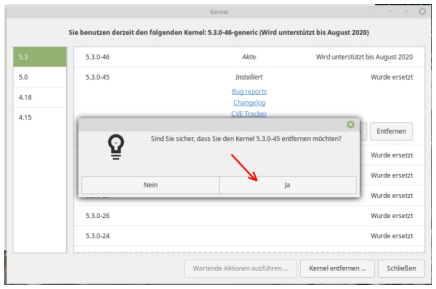

Abb. 03

Hier wählt man den alten Kernel aus den man deinstallieren möchte und klickt auf entfernen. Danach muss man das
noch einmal bestätigen.

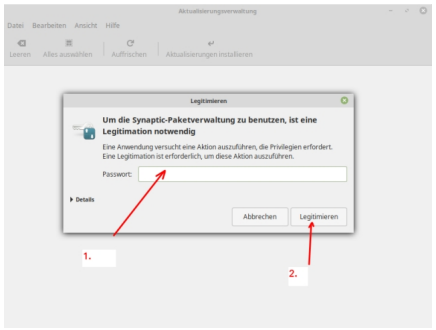

Abb. 04

Zum Schluss wird man noch einmal nach dem Passwort gefragt um sich zu Legitimieren.

Leider muss man das für jeden Kernel einzeln wiederholen.

Viel Spass

Euer Admin