Weiter gehts ....

Hier wird die Zeitzone eingestellt

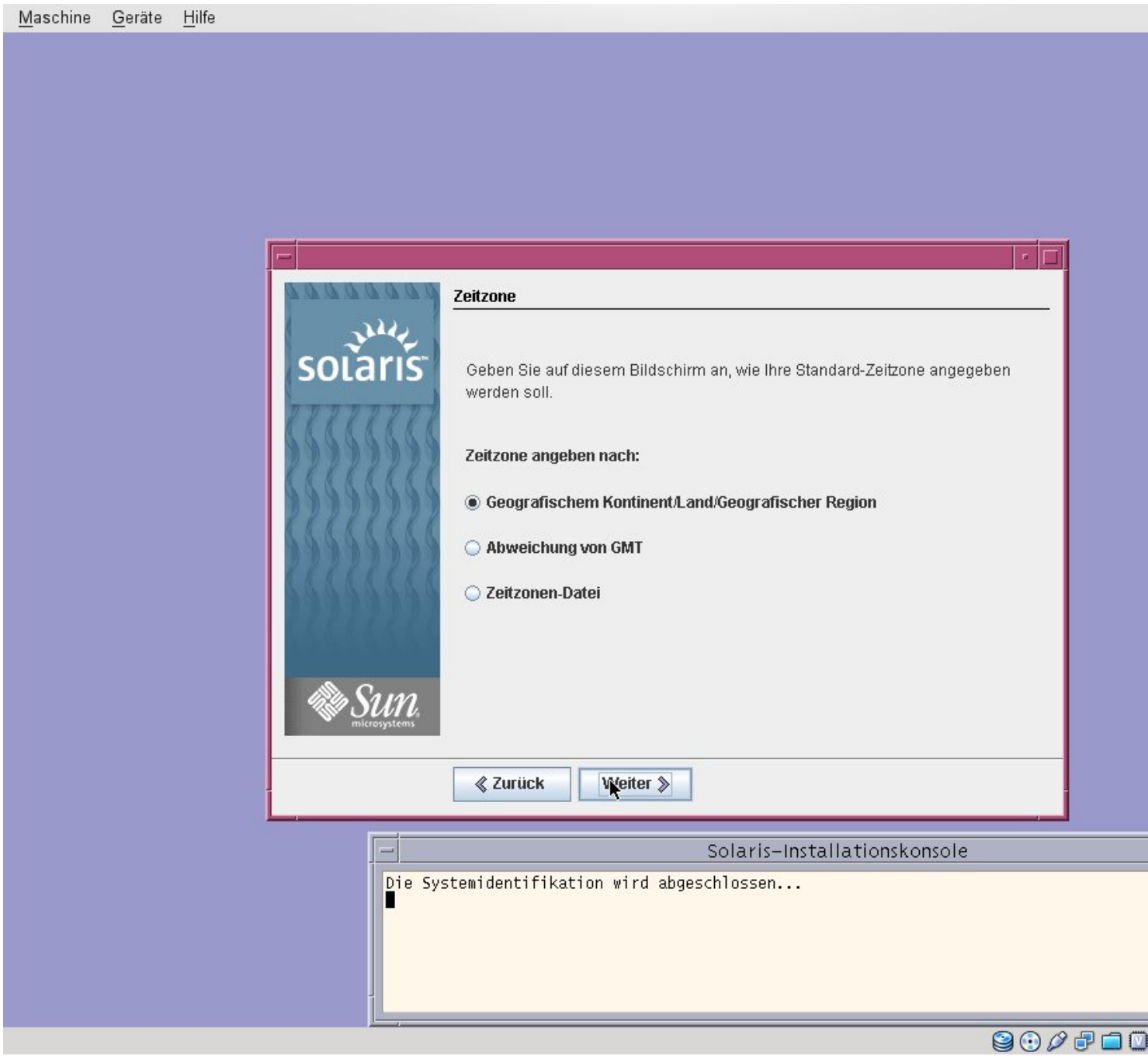
Maschine
Geräte
Hilfe
Zeitzone
Geben Sie auf diesem Bildschirm an, wie Ihre Standard-Zeitzone angegeben werden soll.
Zeitzone angeben nach:
Geografischem Kontinent/Land/Geografischer Region
Abweichung von GMT
Zeitzonen-Datei
Zurück
Weiter
Solaris-Installationskonsole
Die Systemidentifikation wird abgeschlossen...

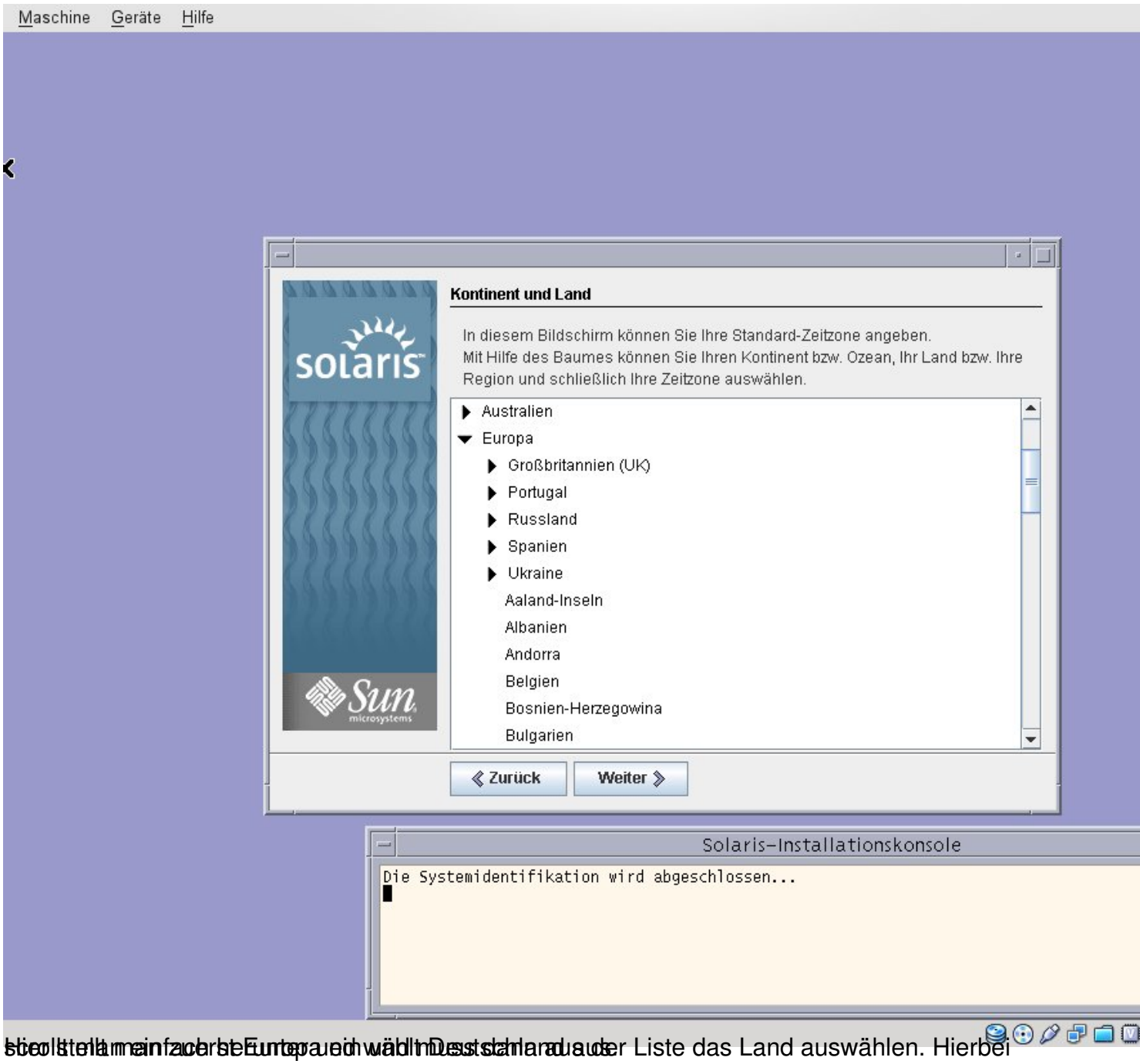

Hier stellt man zuerst Europa und wählt Deutschland aus der Liste das Land auswählen. Hierbei scrollt man zuerst Europa und wählt Deutschland aus der

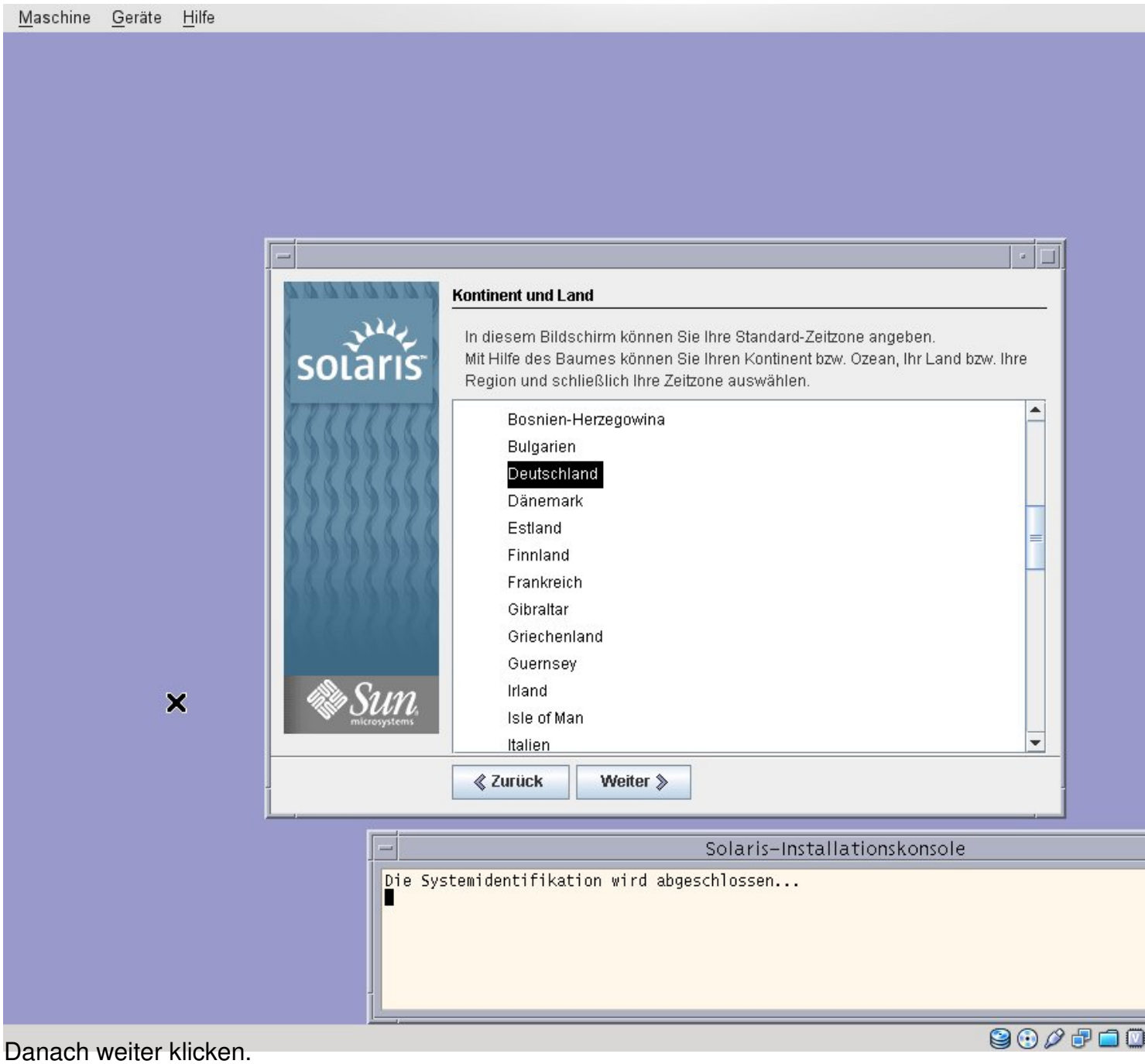

Danach weiter klicken.

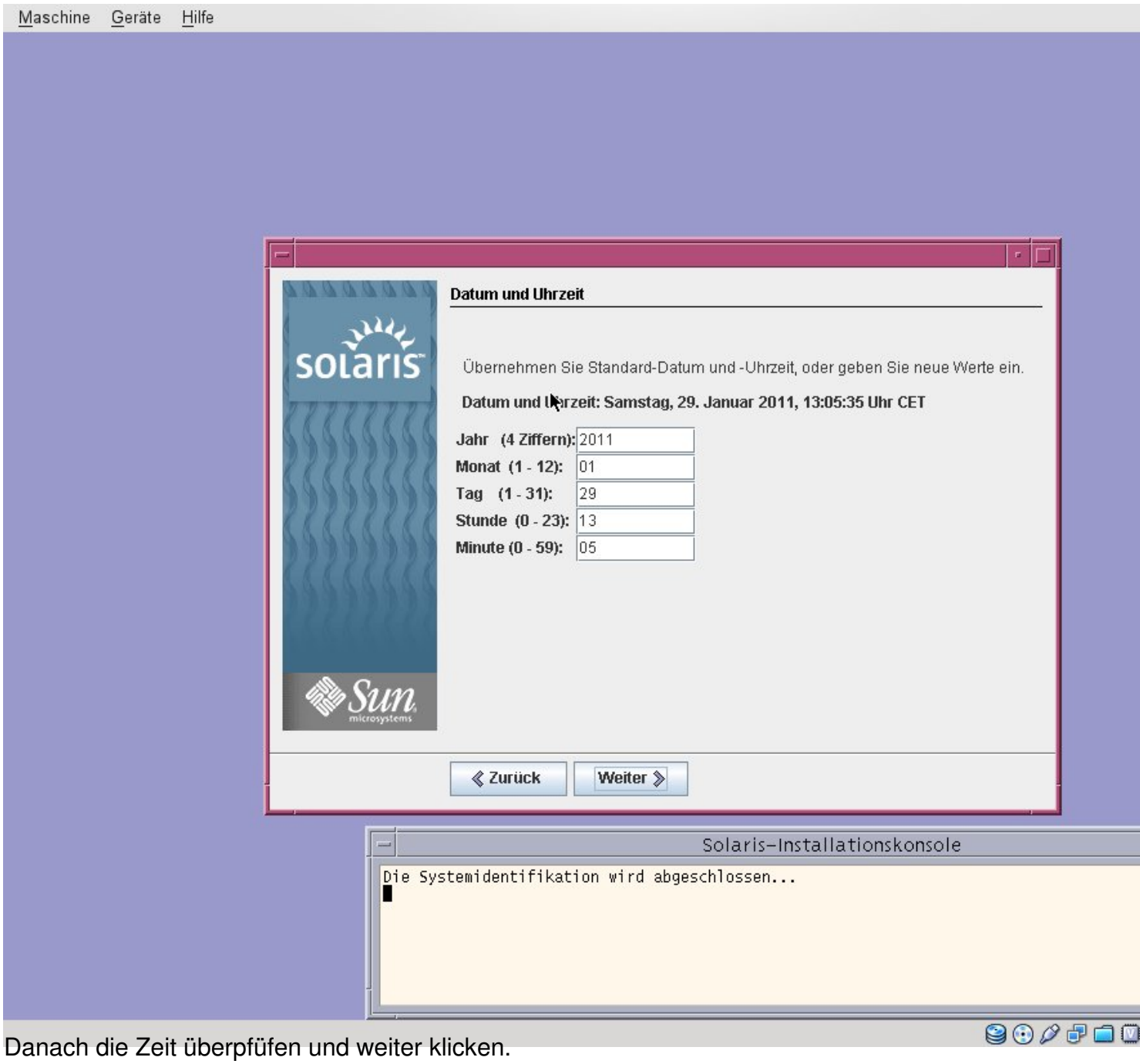

Danach die Zeit überpfüfen und weiter klicken.

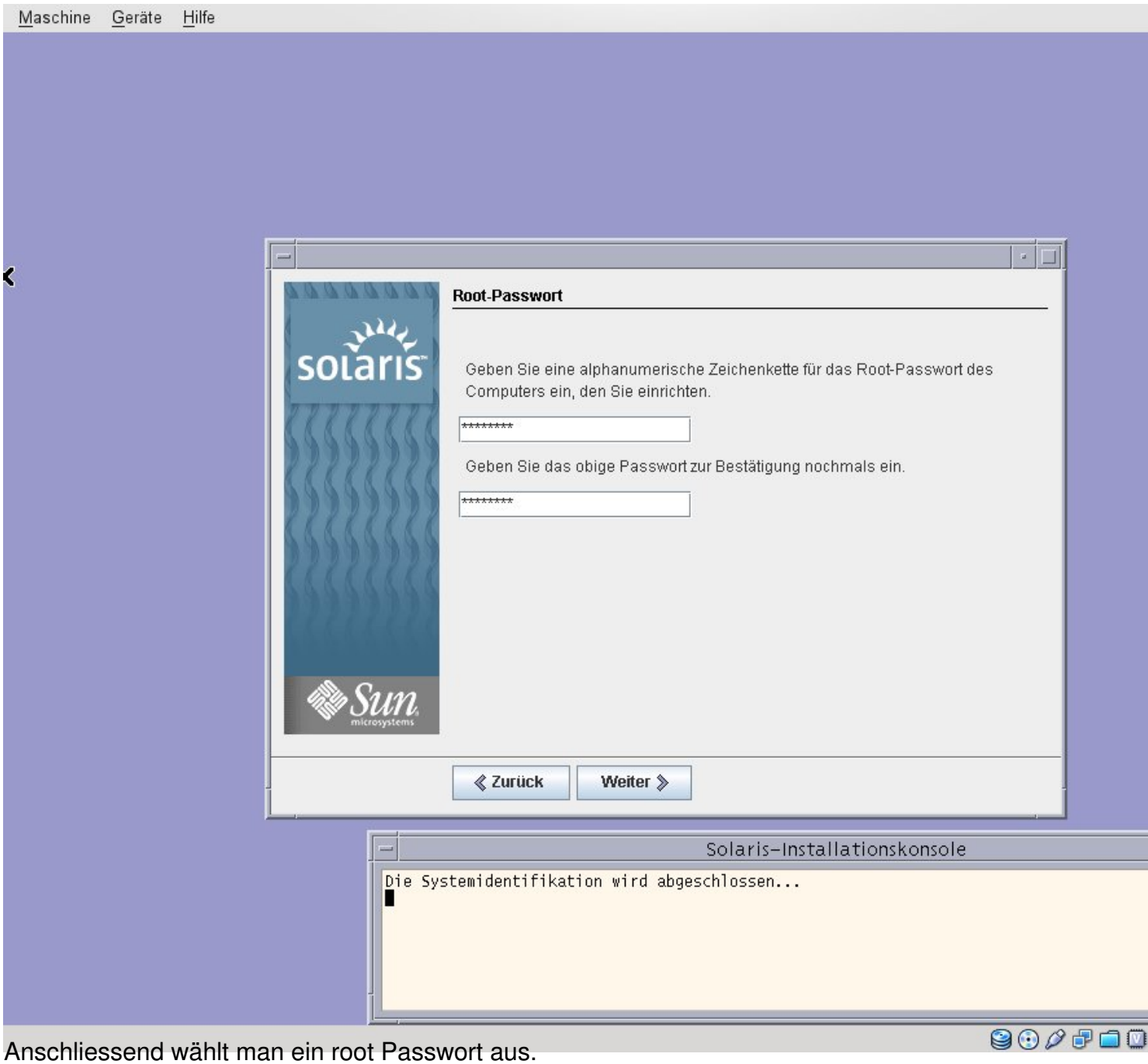

Anschliessend wählt man ein root Passwort aus.

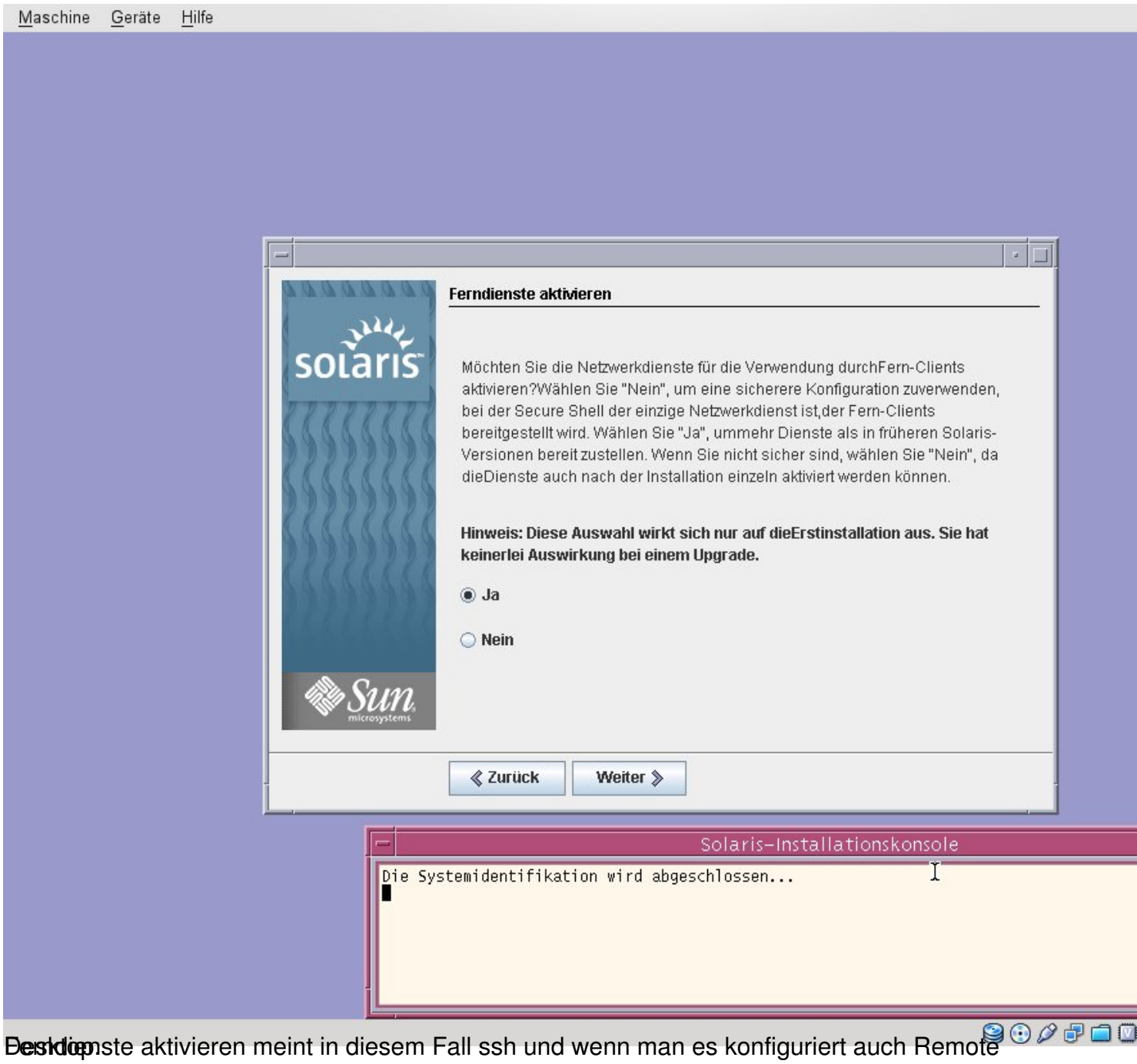

Desktop.

Ferndienste aktivieren meint in diesem Fall ssh und wenn man es konfiguriert auch Remote

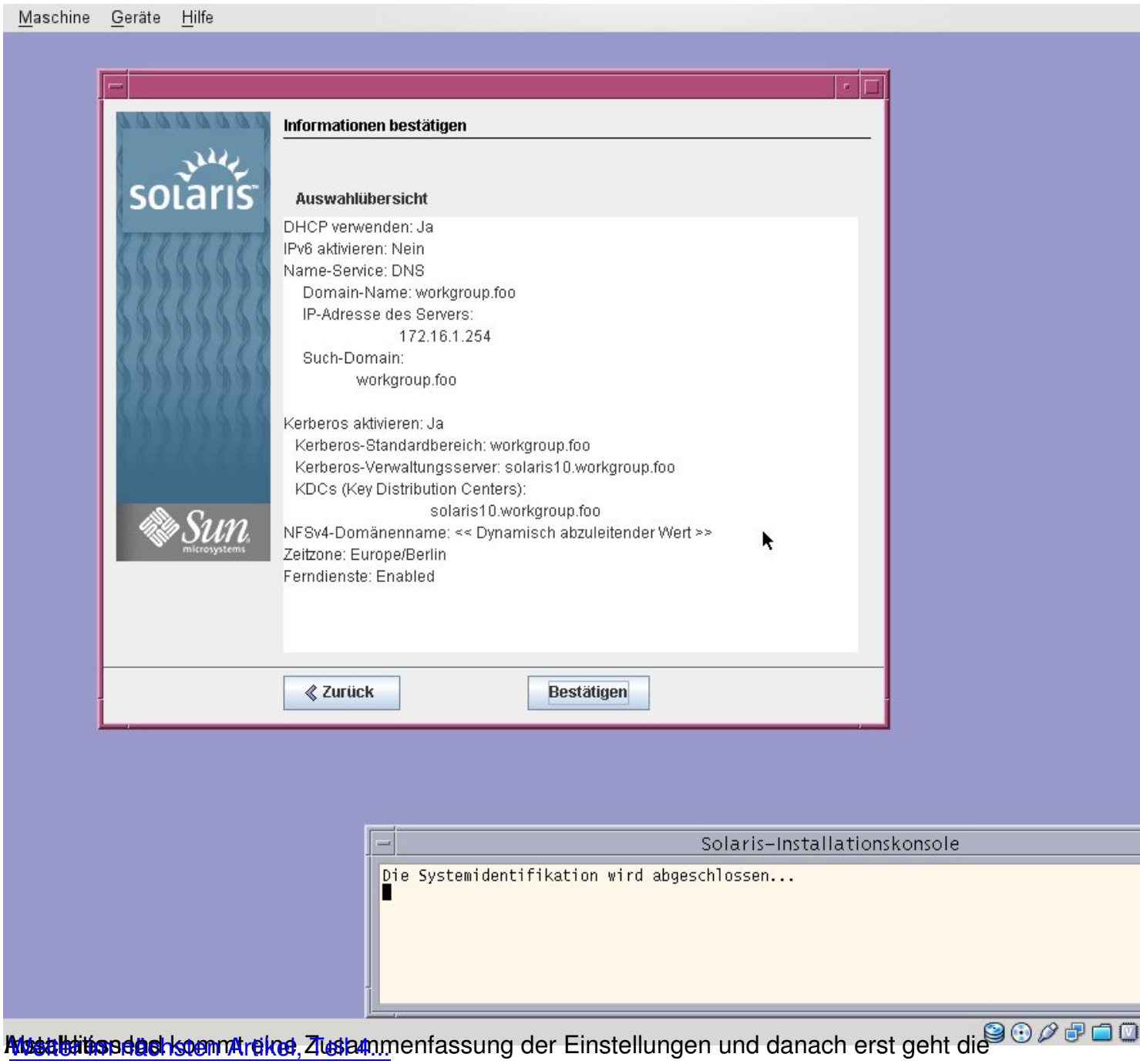

Abschliessend kommt eine Zusammenfassung der Einstellungen und danach erst geht die Installation los.

Weiter mit nächsten Artikel, Teil 4...