Check_mk funktioniert nicht in Windows 10

Man kennt es.

Nach der Installation von check_mk um Windows 10 zu überwachen funktioniert der check_mk Agent nicht.

Er ist einfach nicht zu erreichen.

Die Installation des check_mk Agents läuft proplemlos und der Agent wird auch gestartet.

Der Dienst lässt sich aber auf dem Überwachungssytem nicht auslese.

Dies liegt einfach an der Windows Firewall.

Vorgehen:

Windows Systemsteuerung öffnen und in das Suchfenster oben rechts "Firewall" eingeben.

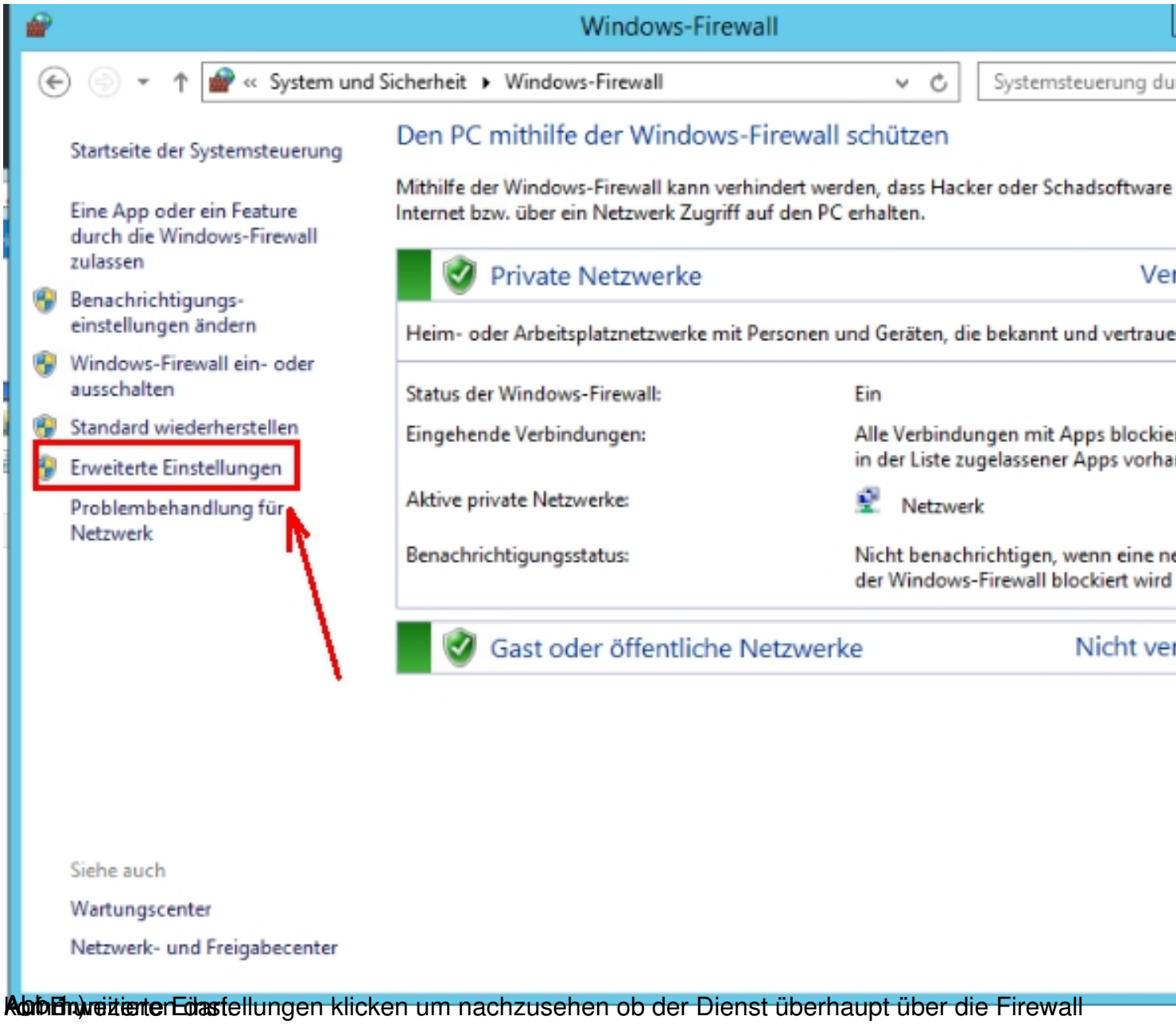

Abb. 5) Erweiterte Einstellungen klicken um nachzusehen ob der Dienst überhaupt über die Firewall

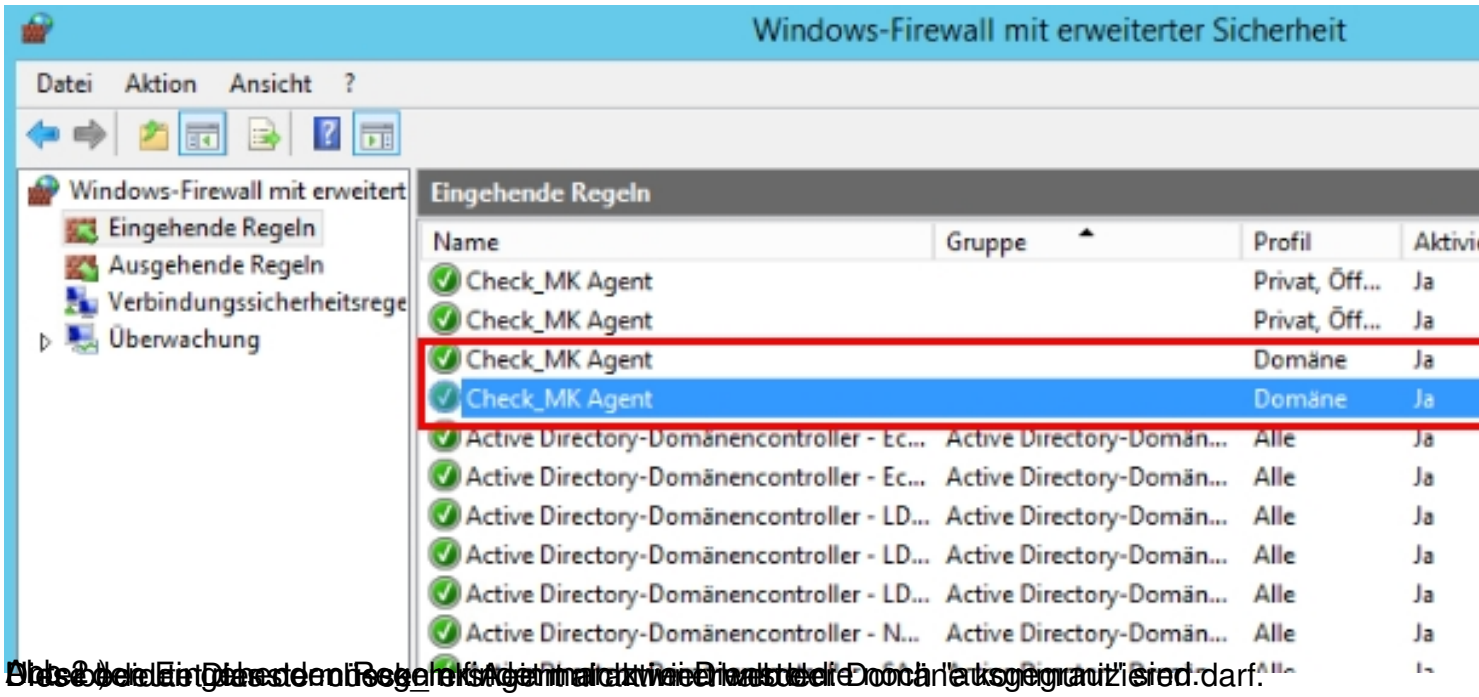

Diese beiden Regeln müssen aktiviert und dürfen nicht deaktiviert oder ausgegraut sein.

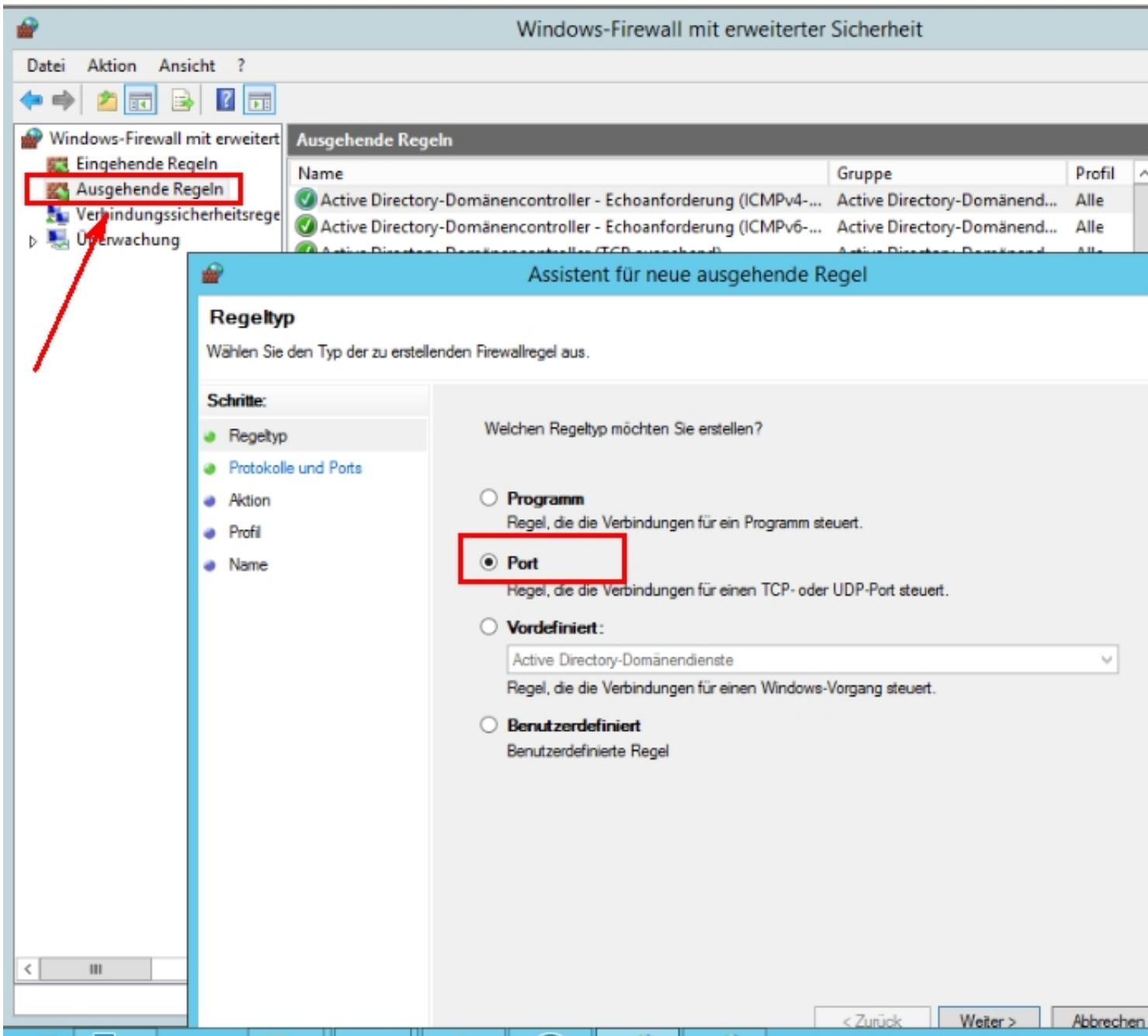

Abbildung 3) Hier wählt man aus, dass man eine neue Regel für einen Port erstellen möchte und klickt dann oben rechts auf "Weiter".

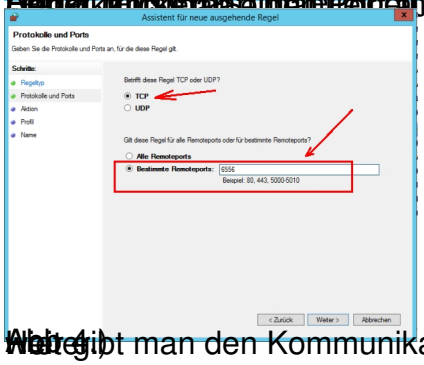

Abbildung 4) Hier gibt man den Kommunikationsport von check_mk ein (6556) und klickt unten rechts auf

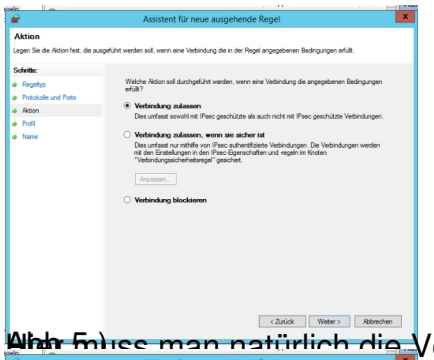

Abb. 5: Hier muss man natürlich die Verbindung in das Netzwerk zulassen...

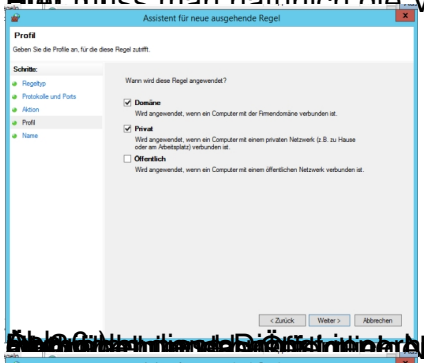

Abb. 6: Hier wurde ganz bewusst nur das private Netzwerk ausgewählt, da der Server nur in diesem kommunizieren kann

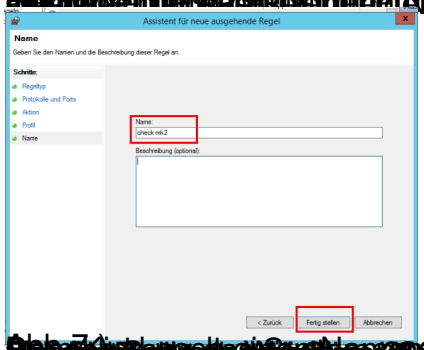

Abb. 7: [illegible] Verbindung [illegible] sieht [illegible]