Check_mk funktioniert nicht in Windows 8

Man kennt es.

Nach der Installation von check_mk um Windows 8 zu überwachen funktioniert der check_mk Agent nicht.

Er ist einfach nicht zu erreichen.

Die Installation des check_mk Agents läuft proplemlos und der Agent wird auch gestartet.

Der Dienst lässt sich aber auf dem Überwachungssytem nicht auslese.

Dies liegt einfach an der Windows Firewall.

Vorgehen:

Windows Systemsteuerung öffnen und in das Suchfenster oben rechts "Firewall" eingeben.

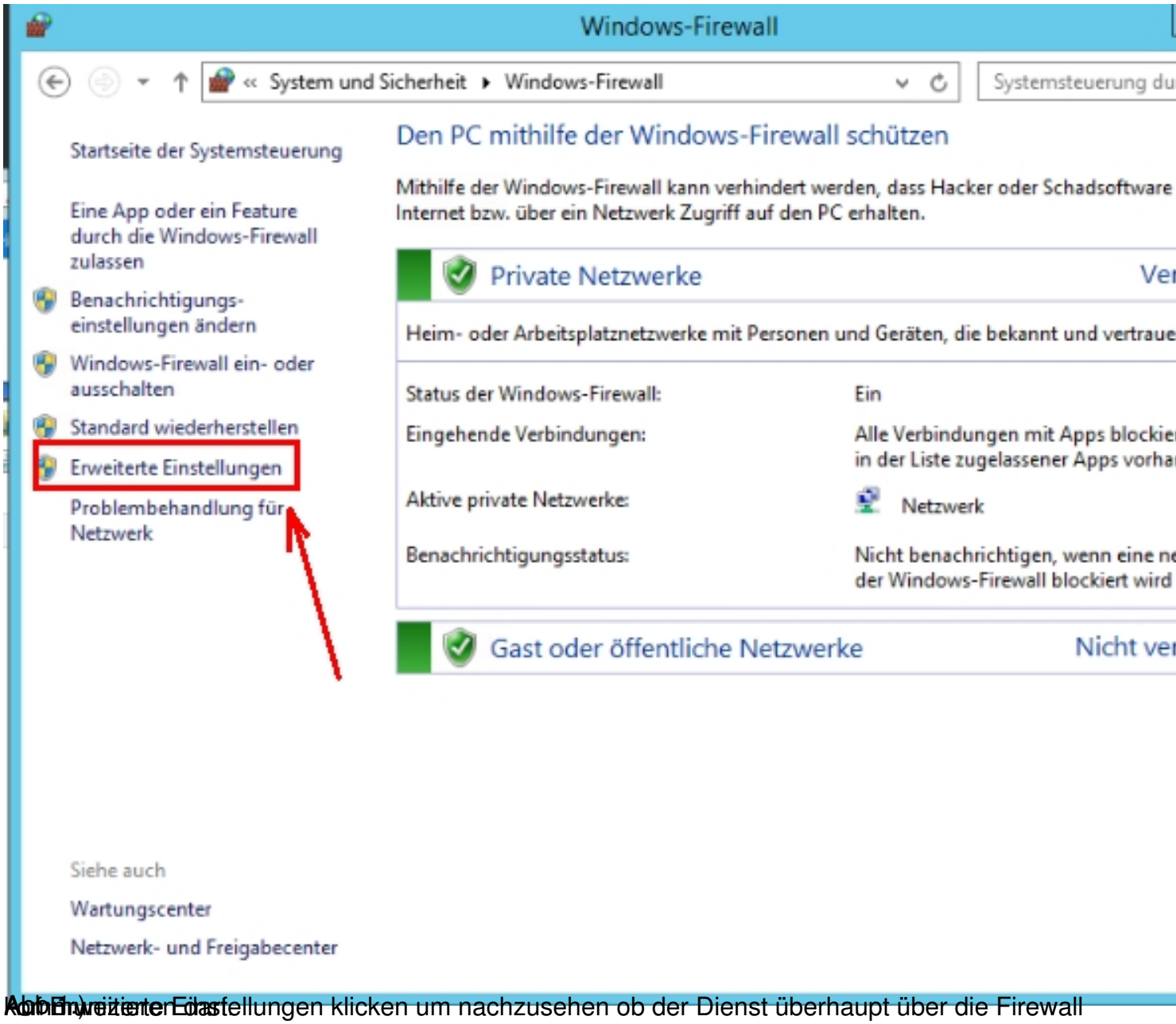

Abb. 5) Erweiterte Einstellungen klicken um nachzusehen ob der Dienst überhaupt über die Firewall

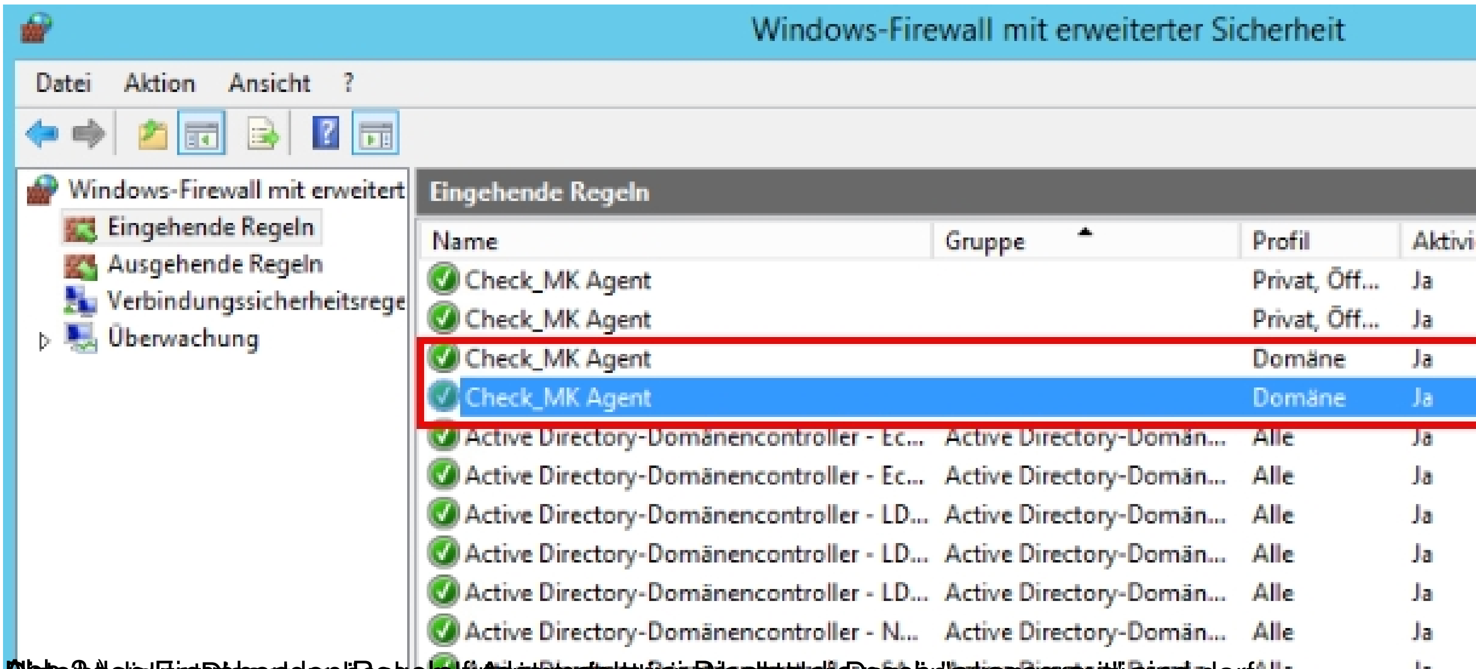
Windows-Firewall mit erweiterter Sicherheit
Datei
Aktion
Ansicht
?
Windows-Firewall mit erweitert
Eingehende Regeln
Ausgehende Regeln
Verbindungssicherheitsrege
Überwachung
Eingehende Regeln
Name
Gruppe
Profil
Check_MK Agent
Privat, Öff...
Ja
Check_MK Agent
Privat, Öff...
Ja
Check_MK Agent
Domäne
Ja
Check_MK Agent
Domäne
Ja
Active Directory-Domänencontroller - Ec...
Active Directory-Domän...
Alle
Ja
Active Directory-Domänencontroller - Ec...
Active Directory-Domän...
Alle
Ja
Active Directory-Domänencontroller - LD...
Active Directory-Domän...
Alle
Ja
Active Directory-Domänencontroller - LD...
Active Directory-Domän...
Alle
Ja
Active Directory-Domänencontroller - LD...
Active Directory-Domän...
Alle
Ja
Active Directory-Domänencontroller - N...
Active Directory-Domän...
Alle
Ja

[illegible]

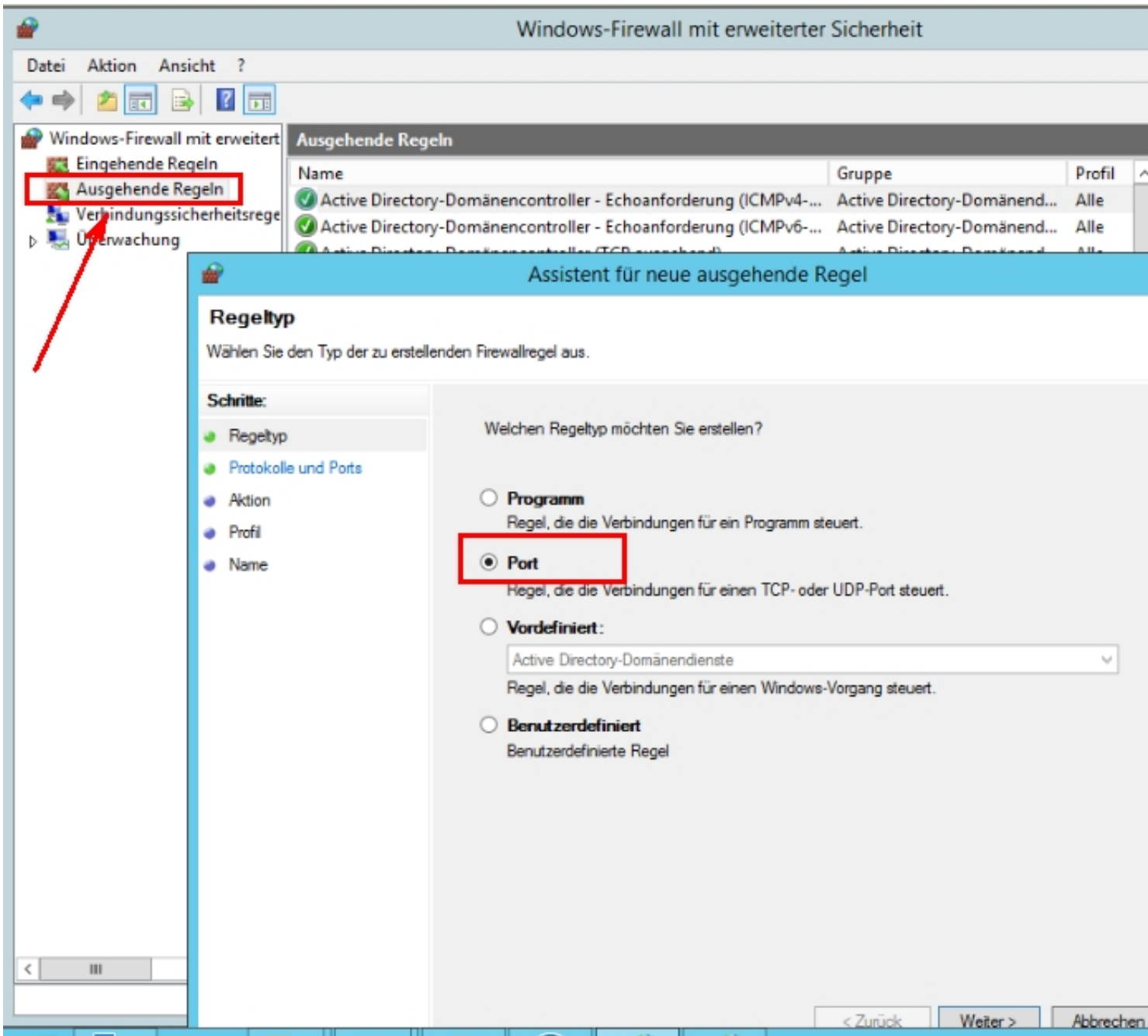

Abbildung 3) Hier wählt man aus, dass man eine neue Regel für einen Port erstellen möchte und klickt dann oben rechts auf "Weiter"

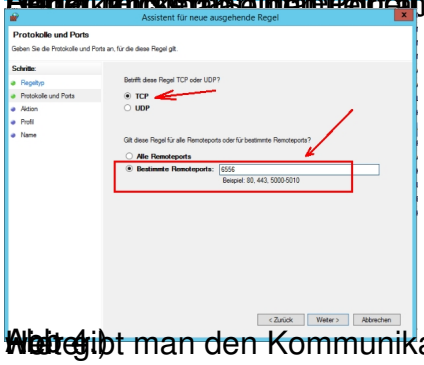

Abbildung 4) Hier gibt man den Kommunikationsport von check_mk ein (6556) und klickt unten rechts auf "Weiter"

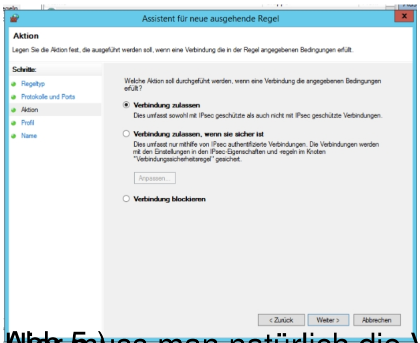

Abb. 5)

Nun muss man natürlich die Verbindung in das Netzwerk zulassen...

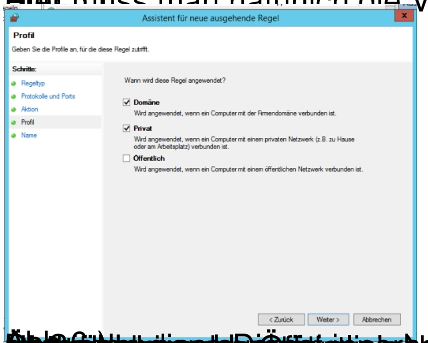

Abb. 6) [illegible] Domäne und des privaten Netzwerks [illegible] ganz bewusst nicht ausgewählt [illegible] kommunizieren kann

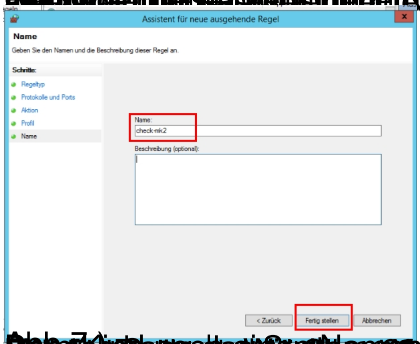

Abb. 7) [illegible]